

### CONSTRUCCIÓN HOJA

ATENCIÓN: LAS INSTRUCCIONES SUMINISTRADAS SON VÁLIDAS SI LA LUZ MEDIDA COINCIDE CON LA COMERCIAL INDICADA EN EL ETIQUETADO DEL PRODUCTO. LA PUERTA SE HA DIMENSIONADO PREVIENDO UNA SEPARACIÓN DE 5 mm ENTRE PAVIMENTO Y HOJA

**LEYENDA:**

- L = LUZ DE PASO NOMINAL
- H = ALTURA NOMINAL
- LT = (L) NOMINAL + 20 mm
- Hp = (H) NOMINAL + 5 mm
- X =  $Hp - 605 \text{ mm} / 2$
- Y = 190 mm (DISTANCIA FIJA solo H > 2200)

**\* ATENCIÓN**

comprobar siempre que el bastidor esté bien colocado midiendo la distancia del pavimento terminado al alojamiento de la primera bisagra, que ha de ser de 135 mm.

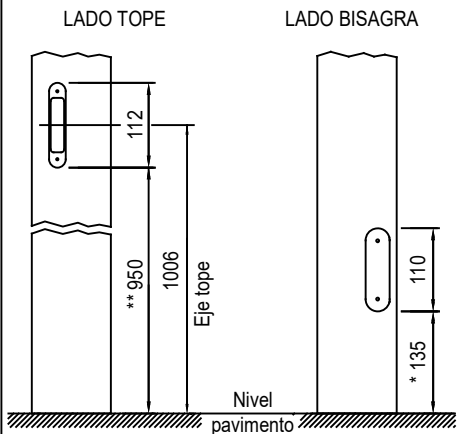

\* Si la distancia es distinta de 135 mm las fórmulas de cálculo no serán idóneas para la construcción de la puerta.

**Detalle elaboración para bisagra Anselmi artículo 505**

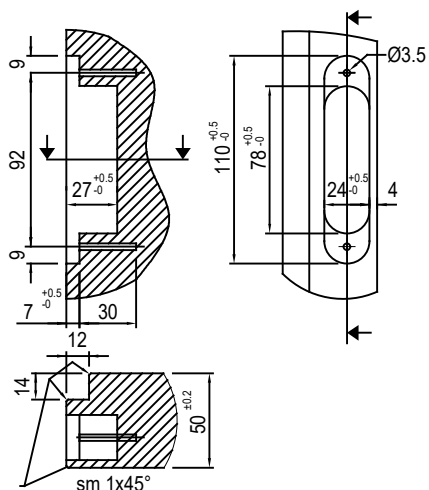

Tres bisagras para altura H de 1800 a 2200 mm  
Cuatro bisagras para altura H de 2201 a 2700 mm

Ces informations sont remises a titre indicatif. SCRIGNO S.p.A. declina toute responsabilité en cas d'erreur d'impression, de traduction, ou pour tout autre motif. Elle se réserve le droit d'apporter toute modification pour le montage et l'amélioration du produit sans préavis. Toute reproduction même partielle de ce document est formellement interdite.

The information given in this document is for descriptive purposes only. SCRIGNO S.p.A. will not be held responsible for any inaccuracies caused by printing errors, transcription errors or for any other reason, and reserves the right to make modifications, without giving prior notice, for the improvement of its products. The reproduction, including the partial reproduction, of this document is severely prohibited within the terms of the Law.

**TIRAR Dcha Y EMPUJAR Izqda**

**Detalle "A"**

**TIRAR Dcha Y EMPUJAR Izqda**

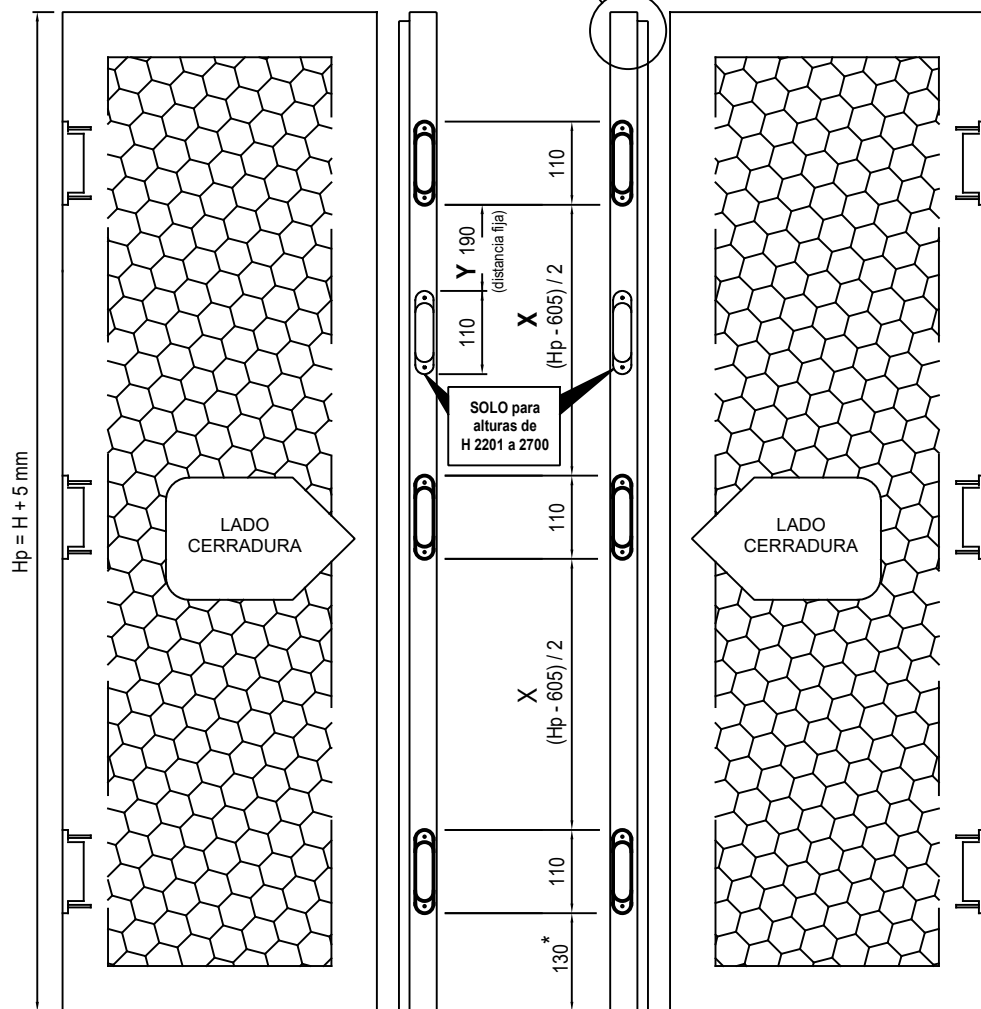

**Detalle "B"**

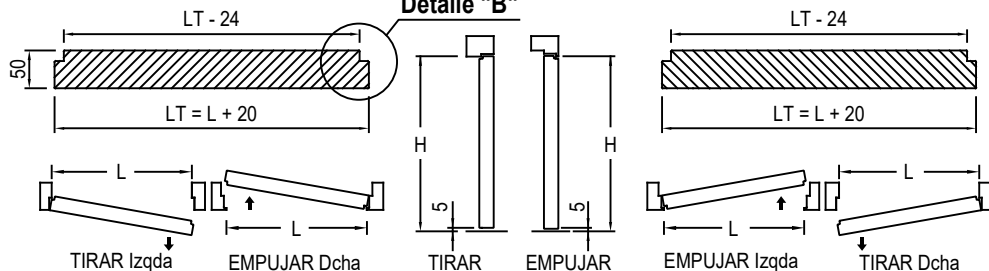

**Detalle "A"**

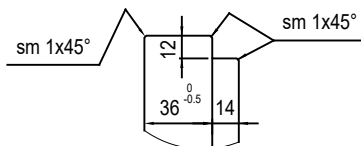

**Detalle "B"**

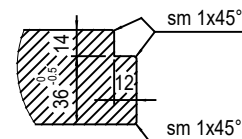

Los datos publicados son indicativos. La sociedad SCRIGNO S.p.A. declina toda responsabilidad por los posibles errores contenidos, debido a errores de imprenta, de transcripción o cualquier otro motivo y se reserva el derecho de mejorar los productos sin previo aviso. La reproducción total o parcial esta prohibida por la ley.

I dati pubblicati sono indicativi. SCRIGNO S.p.A. declina ogni responsabilità per le possibili inesattezze contenute, dovute ad errori di stampa, di trascrizione o per qualsiasi altro motivo e si riserva il diritto di apportare modifiche atte a migliorare i prodotti senza preavviso. La riproduzione anche parziale è severamente vietata a norme di legge.

Bei den veröffentlichten Daten handelt es sich um Richtwerte. Die Scrigno S.p.A. lehnt jegliche Haftung für auf Druckfehler oder andere Ursachen zurückzuführende Ungenauigkeiten ab, und behält sich das Recht vor, jederzeit ohne Vorankündigung Verbesserungen am Produkt vorzunehmen. Der Nachdruck ist auch auszugsweise gesetzlich untersagt.

Detalle elaboración para cerradura magnética Bonaiti B FOUR E = 50

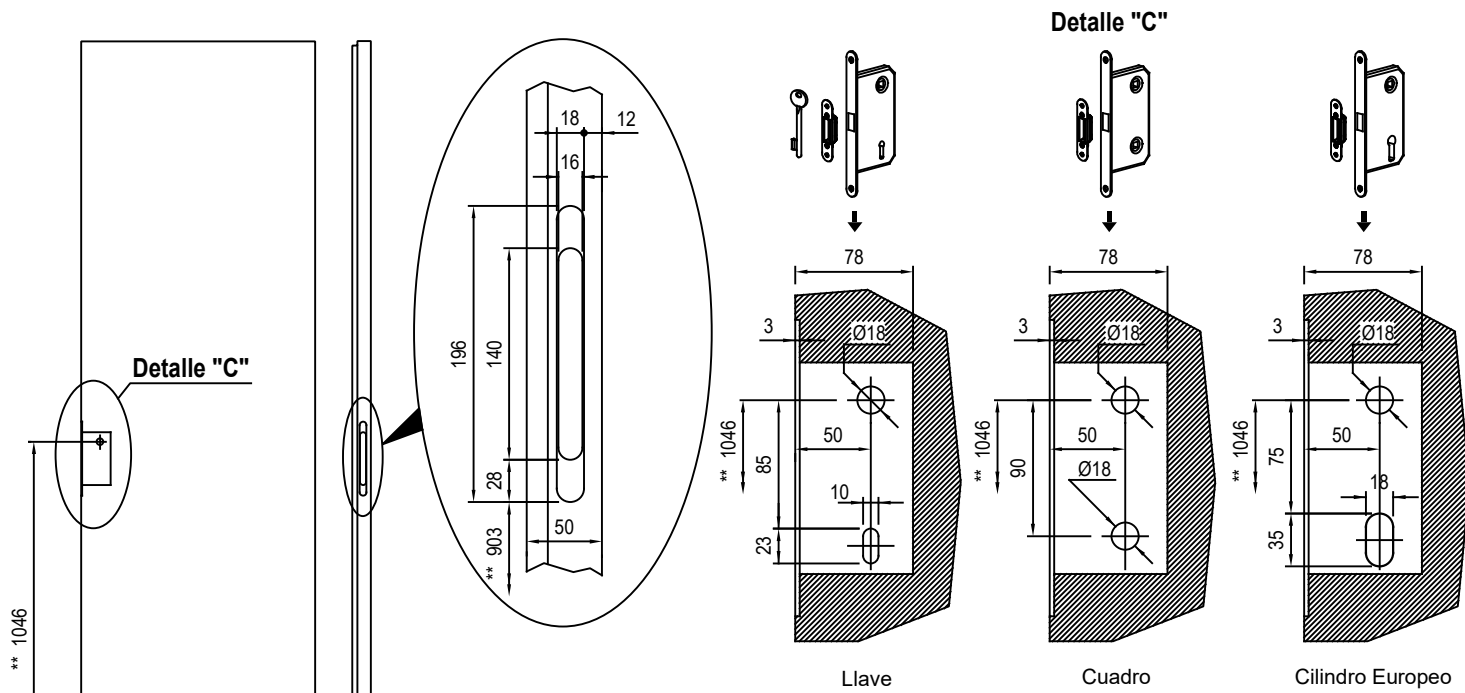

**\*\* ATENCIÓN**

comprobar siempre que el bastidor esté bien colocado midiendo la distancia del pavimento terminado al alojamiento del tope, que ha de ser de 950 mm. Si la distancia es distinta de 950 mm las medidas no serán idóneas para la construcción de la puerta.

